

XXX CROSS DE TORREMOLINOS

19 de noviembre de 2017

PATRONATO MUNICIPAL DE DEPORTES DEL AYUNTAMIENTO DE TORREMOLINOS

1.- El Patronato Municipal de Deportes del Ayuntamiento de Torremolinos organiza el XXX CROSS DE TORREMOLINOS el próximo 19 de noviembre de 2017. La salida y meta se ubicará en la pista de atletismo del Estadio Municipal Ciudad de Torremolinos. Las categorías/horarios y distancias serán las siguientes:

2.- CATEGORÍAS

Categoría	Año	HORA	DISTANCIA	VUELTAS
JUN. F. SEN. F. VET. F.	99-00-01-02 1998 hasta 34 años A- De 35 a 39 años B- De 40 a 44 años C- De 45 a 49 años	10.30	4.300	1 Grande
	D – Más de 50 años			
INF. M. CAD. F. CAD. M.	05-06 03-04 03-04	11.00	2.450	1 Mediana
ALEV. F. ALEV. M. INF. F.	07-08 07-08 05-06	11.30	1500	2 Vueltas pequeñas
BENJ. M. BENJ. F.	09-10 09-10	11.45	1000	1 Vuelta pequeña
PRE. M PRE. F	-2011 -2011	11.55	500	1/2 Vuelta pequeña
JUV. M. SEN. M. VET. M.	99-00-01-02 1998 hasta 34 años A- De 35 a 39 años B- De 40 a 44 años C- De 45 a 49 años	12.00	6500	1 Vuelta Mediana + 1 Vuelta Grande
	C- De 50 a 54 años			
	E- De 55 a 59 años			
	F- + de 60 años			

3.- INSCRIPCIÓN

Podrán formalizar la inscripción, a través de la página web www.torremolinos.es/pmdt

Las inscripciones tendrán un coste de 2€ siempre y cuando estén inscritos a través de la web o en la conserjería del palacio San Miguel, antes del JUEVES 17-11-17.

NO SE HARÁN INSCRIPCIONES EL DÍA DE LA PRUEBA BAJO NINGÚN CONCEPTO

Solicitamos a los clubes, que solo inscriban a aquell@s atletas que vayan a participar.

4.- DORSALES

Se podrán recoger a partir del viernes por la tarde y todo el sábado en la conserjería del Palacio San Miguel o antes de las 10:00h. de la mañana en la secretaría de la organización.

5.- TROFEOS

Se entregará trofeo a los tres primer@s clasificados individuales de cada categoría. Al primer clasificado local, por categoría y sexo hasta la categoría cadete (no acumulativo). Locales de juvenil a Veteranos C a los cinco primeros clasificados Masculinos y Femeninos de la carrera grande.

6.- El circuito está ubicado junto a la Pista de Atletismo, desde donde se dará la salida para adentrarse en los pinares de Torremolinos, lugar donde se celebra la Romería de San Miguel (detrás de Aqualand Torremolinos).

7.- La participación en este Cross supone la total aceptación de esta normativa.

8.- La prueba cuenta con seguro de responsabilidad civil. La Organización no se responsabiliza de los daños materiales o físicos que puedan sufrir y ocasionar los participantes, por lo que cada atleta deberá estar acogido al seguro médico respectivo.

Circuito Prebenjamín – 500m. Salida junto a Cocodrilos Park



Circuito Mini – 1000m. Salida Pista de atletismo



Circuito Mediano – 2450m. Salida Pista de Atletismo

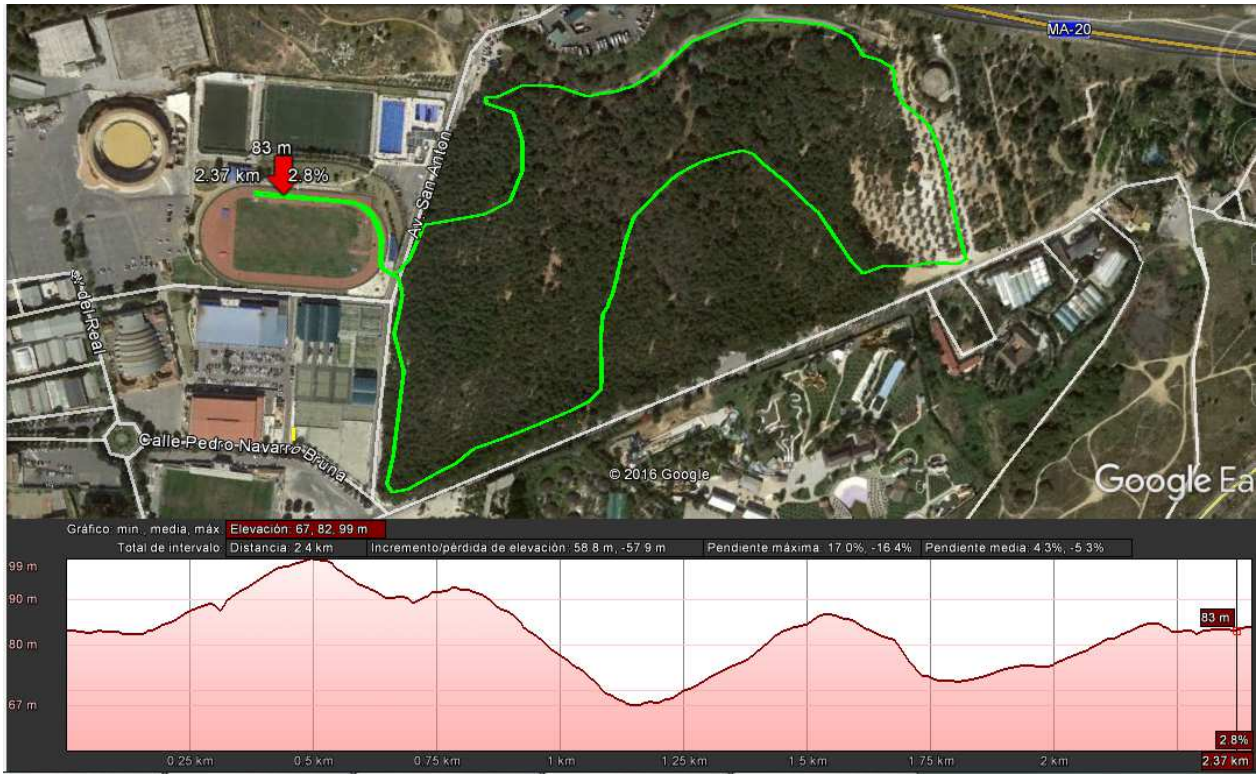

Circuito Grande 4300 + Mediano 2450 = 6750m. Salida Pista de Atletismo

